

DIRECTORIO DE LA CALIDAD Y LA SUSTENTABILIDAD POR 620.000 MÁS IVA ANUAL, PUBLIQUE LOS DATOS DE SU EMPRESA EN EL ÚNICO DIRECTORIO DE LA CALIDAD

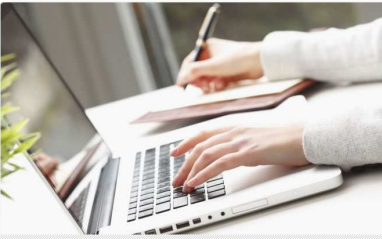

Directora: Claudia Marambio
claudia.m@revistacertificacion.cl
Nathaly Valencia
nathaly.v@revistacertificacion.cl

Peñalolén realizarán Webinar sobre inclusión laboral

By PactoGlobal2 | octubre 9, 2015 0 Comments

Facebook 0 Twitter 0 G+ 0 YouTube 0

Red Pacto Global Chile y el Centro de Empleo, Capacitación y Emprendimiento Yunus de la **Municipalidad de Peñalolén**, realizarán webinar denominado "Diversidad e Inclusión en el trabajo, programas OMIL".

La iniciativa busca proveer a Gerentes de Recursos Humanos una exposición de los programas inclusivos que la Oficina Municipal de Intermediación Laboral (OMIL) se encuentra implementando. Dichos programas contribuyen a la integración de grupos de mayor vulnerabilidad tales como Mujeres, Adulto Mayor, Personas con Antecedentes Penales, Migrantes y Personas en Situación de Discapacidad.

En la ocasión, la exposición central estará a cargo de Carolina González, encargada OMIL Peñalolén y Psicóloga de la Universidad Santo Tomás, quien realizará una presentación sobre los programas inclusivos de la OMIL.

El Webinar se realizará el miércoles 14 de octubre, desde las 10:00 hasta las 11:30 horas. Para confirmar su participación, debe contactarse con Iris Del Rio, al correo electrónico iris.delrio@unab.cl

Directora: Claudia Marambio
claudia.m@revistacertificacion.cl
Nathaly Valencia
nathaly.v@revistacertificacion.cl

Para mayor información descargue: **Contenido-Webinar**

Fecha de Publicación: 09 - 10 - 2015

RELATOS FINIS

Directora: Claudia Marambio
claudia.m@revistacertificacion.cl
Nathaly Valencia
nathaly.v@revistacertificacion.cl

LEAVE A REPLY

Conectado como PactoGlobal2 ¿Quieres salir?

Comentario

Publicar comentario

EXPONOR CHILE 2015 **¡ÚLTIMOS STAND, NO QUEDES FUERA!** ORGANIZA

Revista CERTIFICACION
Revista Certificación
ISO 9001, CALIDAD, CERTIFICACION, NORMAS, OHSAS 18001, ISO 14001, NCR, DIRECTORIO, ISO
<http://www.certificacionsal.cl>
<http://revistacertificacion.cl>

EQUIPO
Claudia Marambio | Directora
claudia.m@revistacertificacion.cl
Siret Acevedo|Editora
Nathaly Valencia/Marketing y Ventas
nathaly.v@revistacertificacion.cl

CONTACTO
Dirección: Nueva Providencia 1881, Of. 1810, Providencia
Teléfono: (56 2) 2211 4965 - 2233 7005
Correo: revista@revistacertificacion.cl

